

ELEVAÇÃO C  
ESC - 1:100

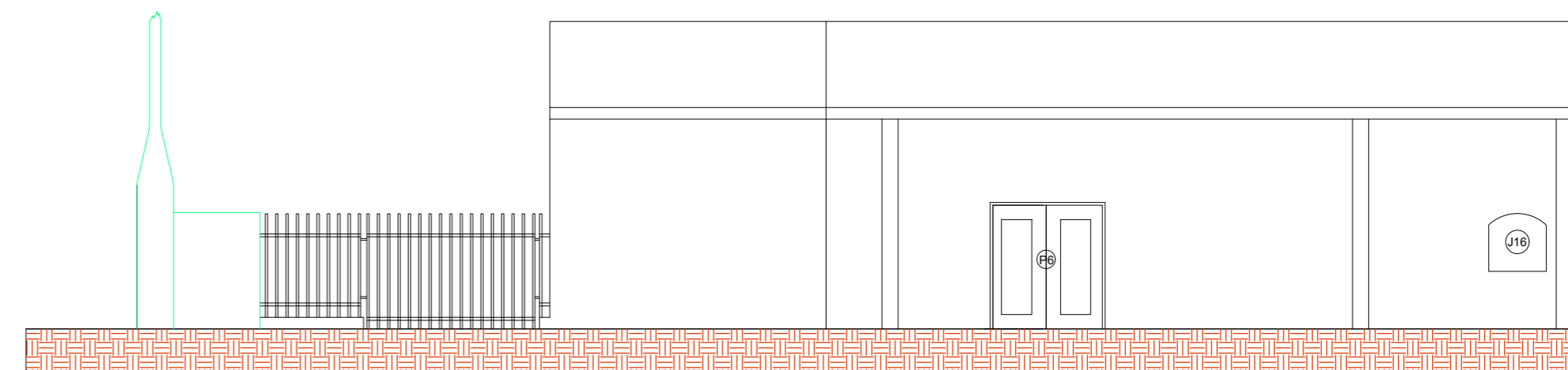

ELEVAÇÃO A - FACHADA  
ESC - 1:100

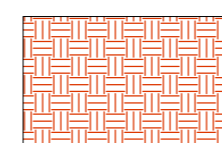

Solo - corte aterro

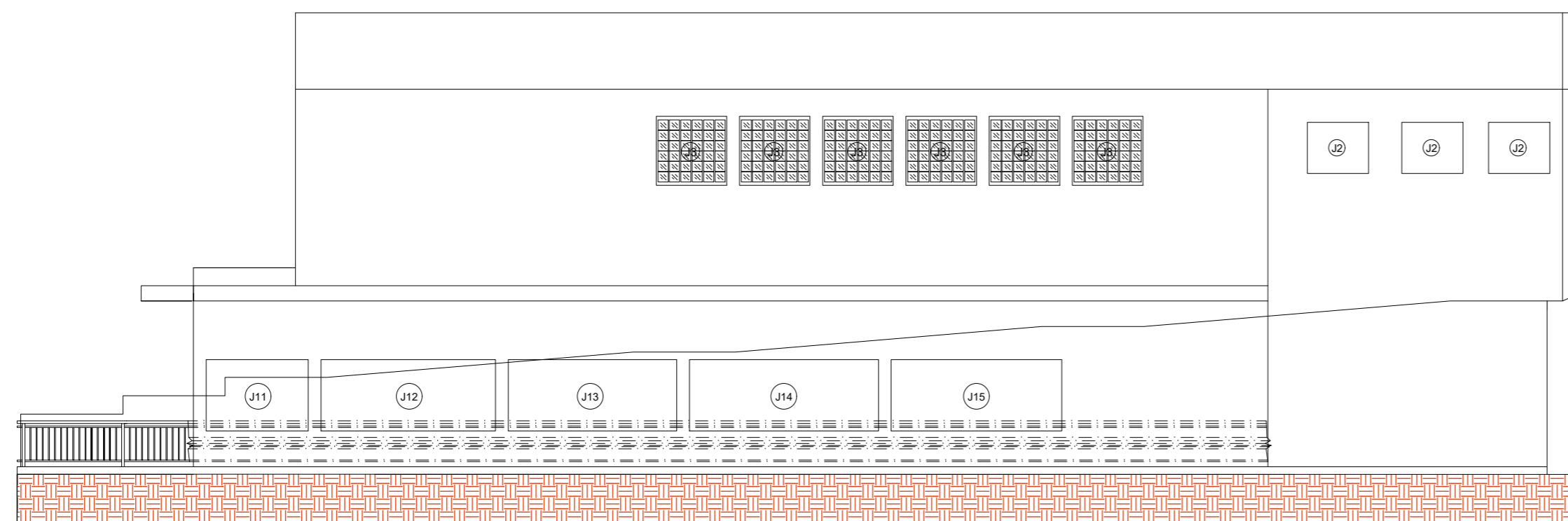

ELEVAÇÃO B  
ESC - 1:100

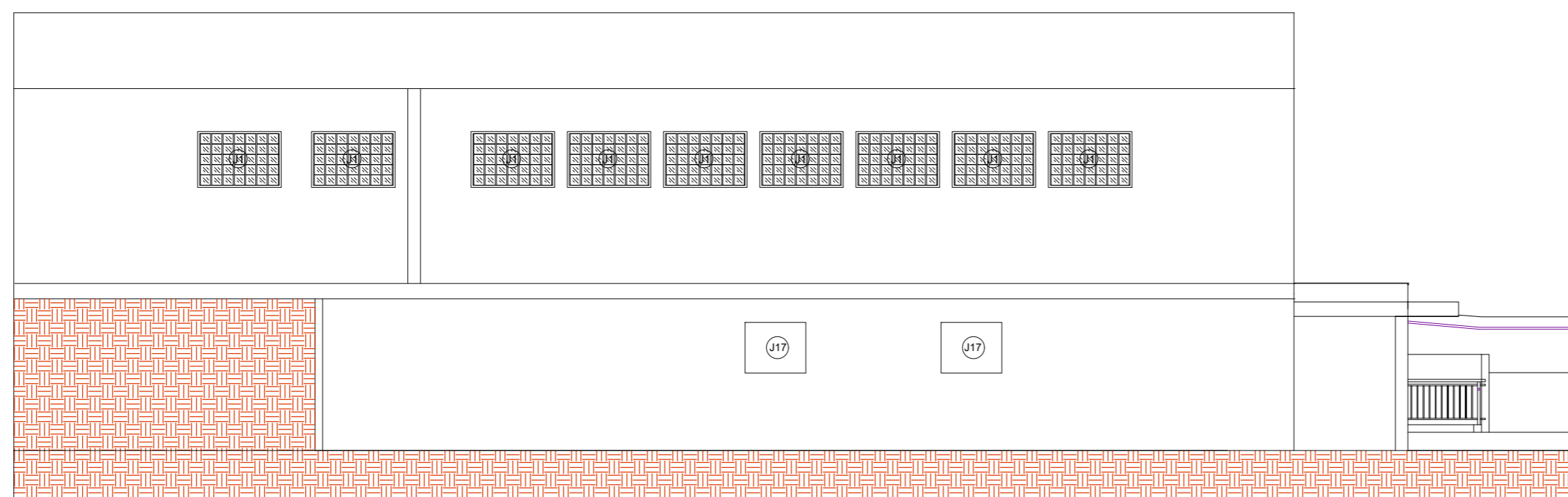

ELEVAÇÃO D  
ESC - 1:100

Título: Projeto Arquitetônico do Clube e centro cultural	Folha: 07/07
---	-----------------

Objetivo: Elevações	
Município: Jumirim	
Escala: Indicada	Data: 17/08/2022
	Estado: SP

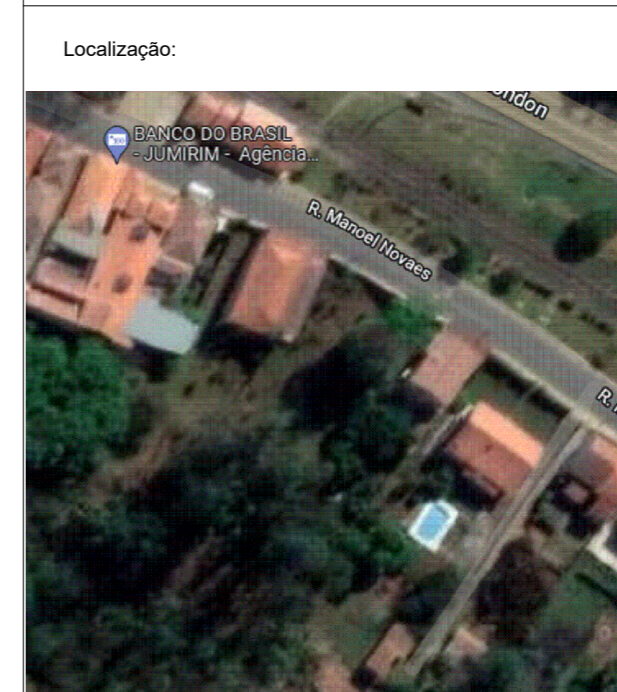

Localização:	Proprietários:
	Prefeitura Municipal de Jumirim
	Resp. Técnico e Autor do Projeto:

**Ageotech Engenharia Geotecnologia Ltda.**  
Rua do Comércio, 457, Tietê - SP  
Fone: (15) 3282-1541/3282-1768  
Contato: ageotech.eng@gmail.com

Engenheiro Civil e Agrimensor Jorge Gebraiel Bellaz  
CREA 0601331491  
ART 28027230220979452

Tabela de Areas;	
Area do terreno:	3.289,07 m <sup>2</sup>
Area Existente:	674,25 m <sup>2</sup>
Area á demolir:	72,05 m <sup>2</sup>
Area á ampliar:	94,68 m <sup>2</sup>
Area de Cobertura:	495,93 m <sup>2</sup>
Area piso:	668,23 m <sup>2</sup>
Area pav. inferior:	350,60 m <sup>2</sup>
Area pav. térreo:	418,33 m <sup>2</sup>
Taxa de ocupação:	25,29 %
Area total construida:	768,93 m <sup>2</sup>