

Solo - aterro



a demolir



Manter

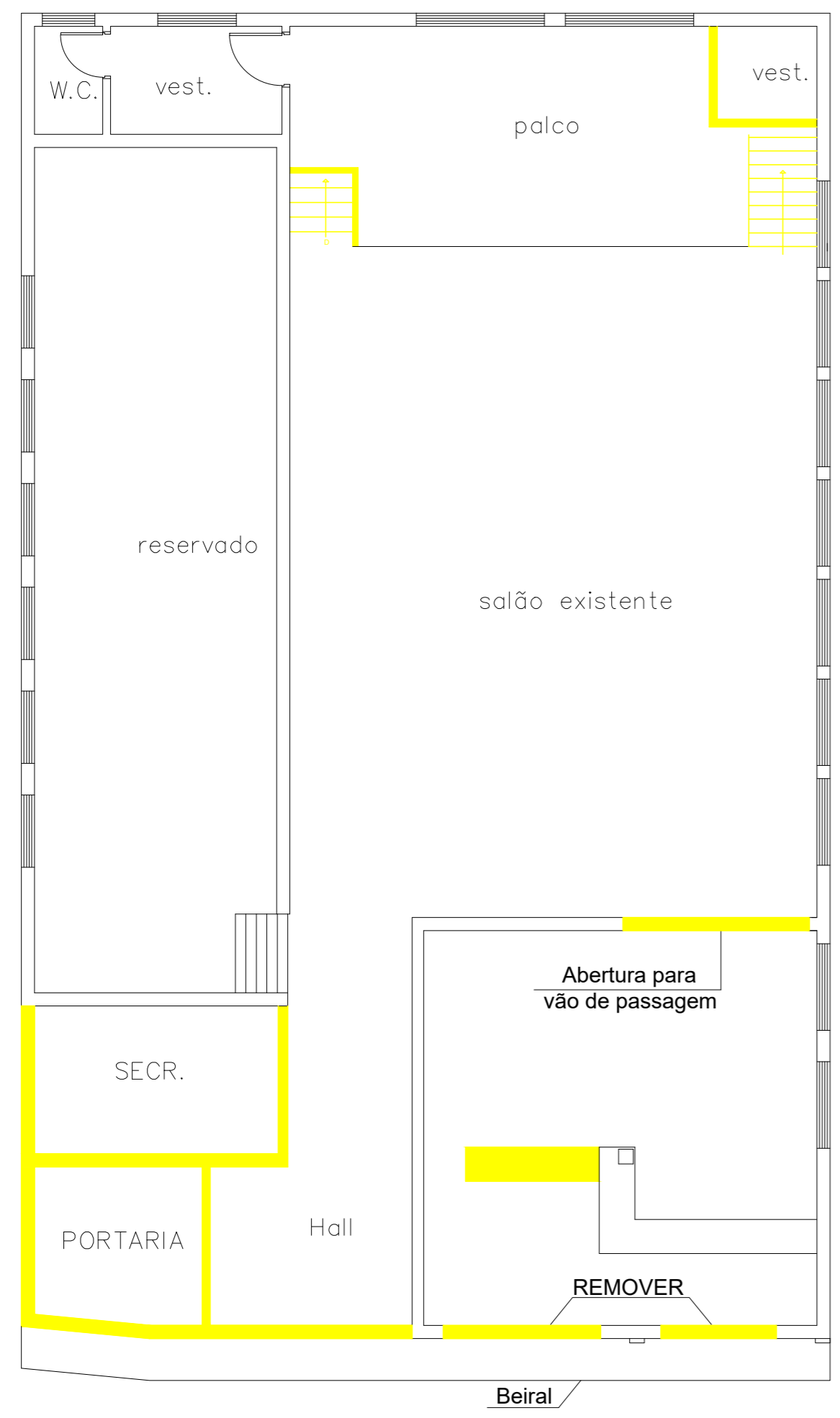

R. MANOEL NOVAES

Planta baixa pavimento superior

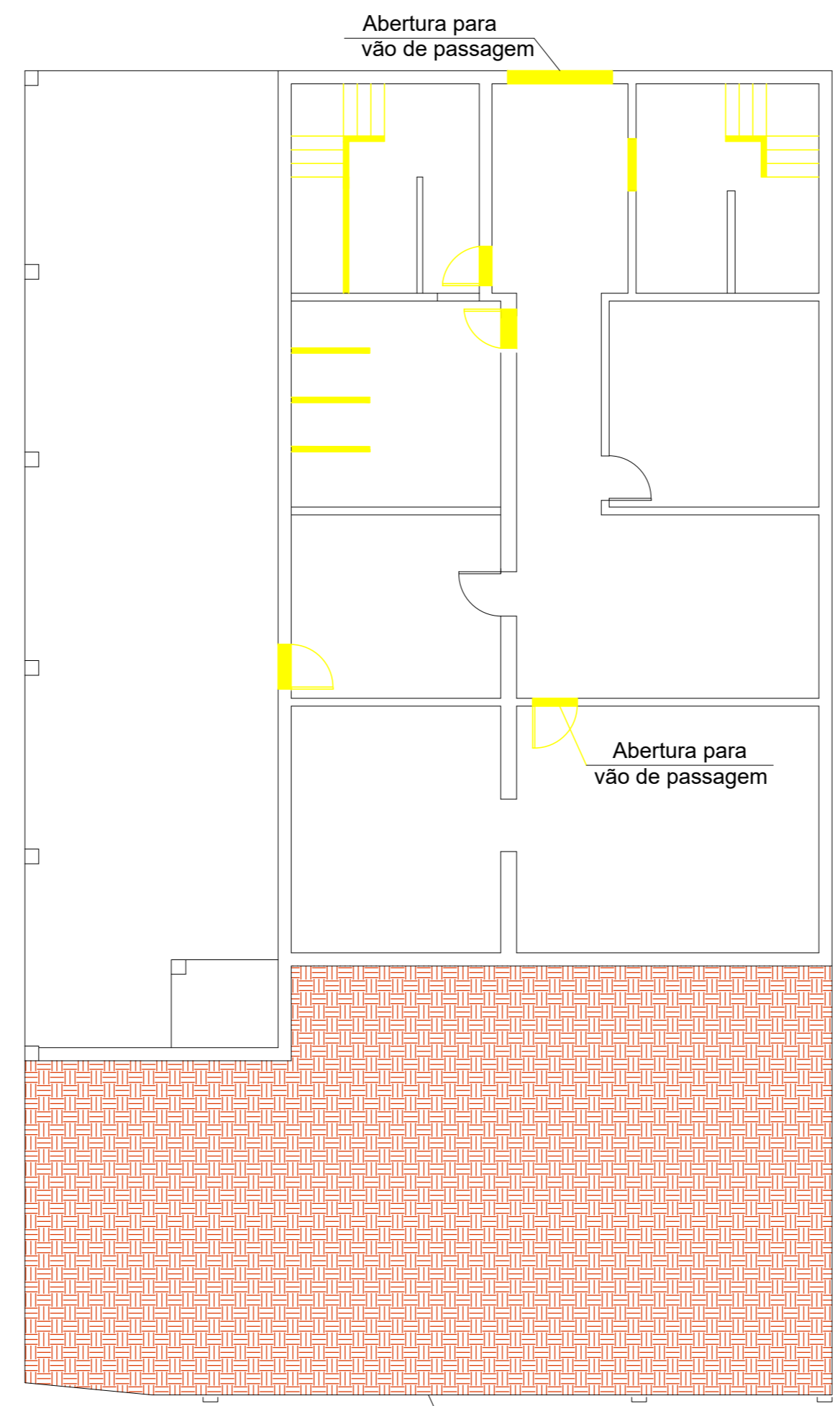

R. MANOEL NOVAES

Planta baixa pavimento inferior

Título: Projeto Arquitetônico do Clube e centro cultural
 Folha: 01/07

Objetivo: Planta de demolição
 Município: Jumirim
 Escala: Indicada
 Data: 17/08/2022
 Estado: SP

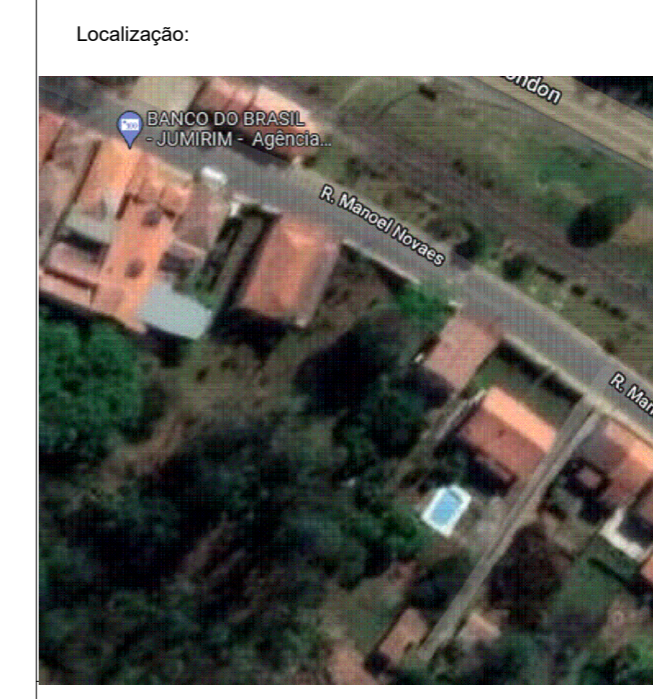

Proprietários:
 Prefeitura Municipal de Jumirim
 Resp. Técnico e Autor do Projeto:

Ageotech Engenharia Geotecnologia Ltda.
 Rua do Comércio, 457, Tietê - SP
 Fone: (15) 3282-1541/3282-1768
 Contato: ageotech.eng@gmail.com

Engenheiro Civil e Agrimensor Jorge Gebraiel Bellaz
 CREA 0601331491
 ART 28027230220979452

Tabela de Areas;		
Area do terreno:	3.289,07	m ²
Area Existente:	674,25	m ²
Area á demolir:	72,05	m ²
Area á ampliar:	94,68	m ²
Area de Cobertura:	495,93	m ²
Area piso:	668,23	m ²
Area pav. inferior:	350,60	m ²
Area pav. térreo:	418,33	m ²
Taxa de ocupação:	25,29	%
Area total construida:	768,93	m ²

Esse desenho foi elaborado utilizando uma versão original do sistema profissional para Cadastro, Desenho e Projetos topográficos TopoCAD V.3.3 - Número de Série: 21866. Licenciado a: JORGE GEBRAEL BELLAZ.