

CORTE C-C
ESC - 1:100

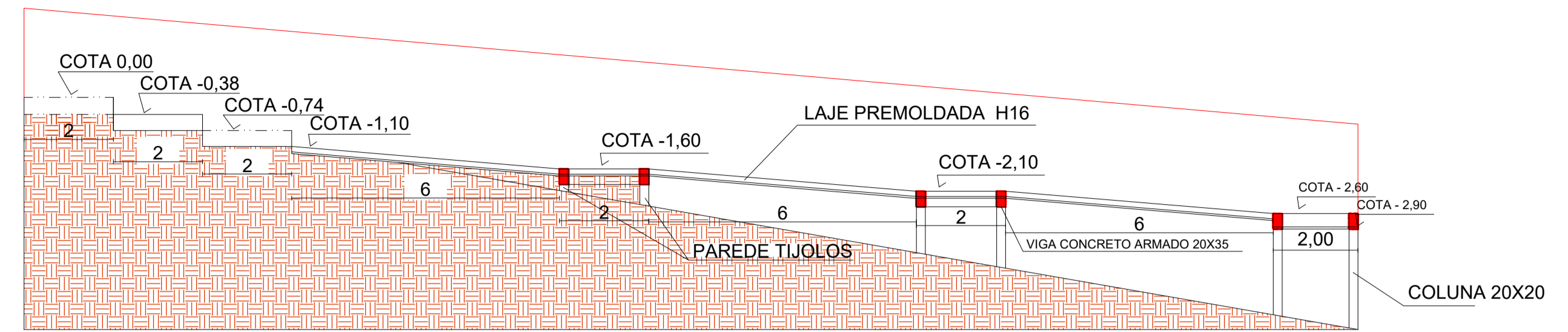

CORTE A-A
ESC - 1:100

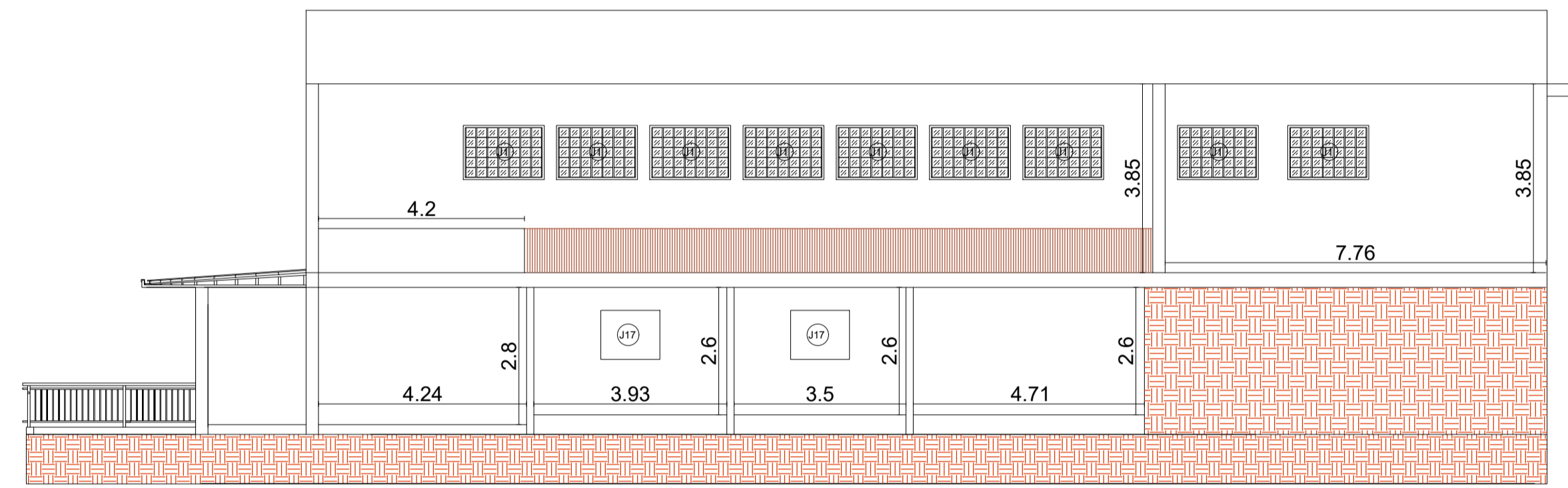

CORTE D-D
ESC - 1:100

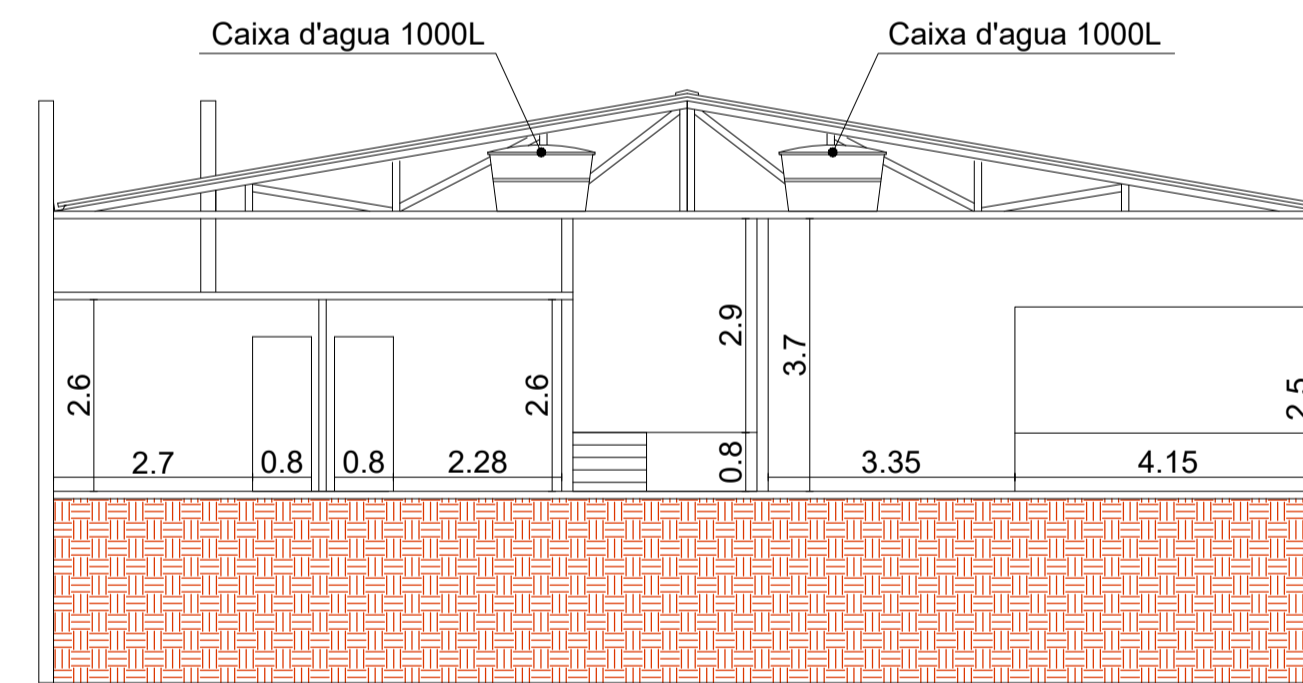

CORTE B-B
ESC - 1:100

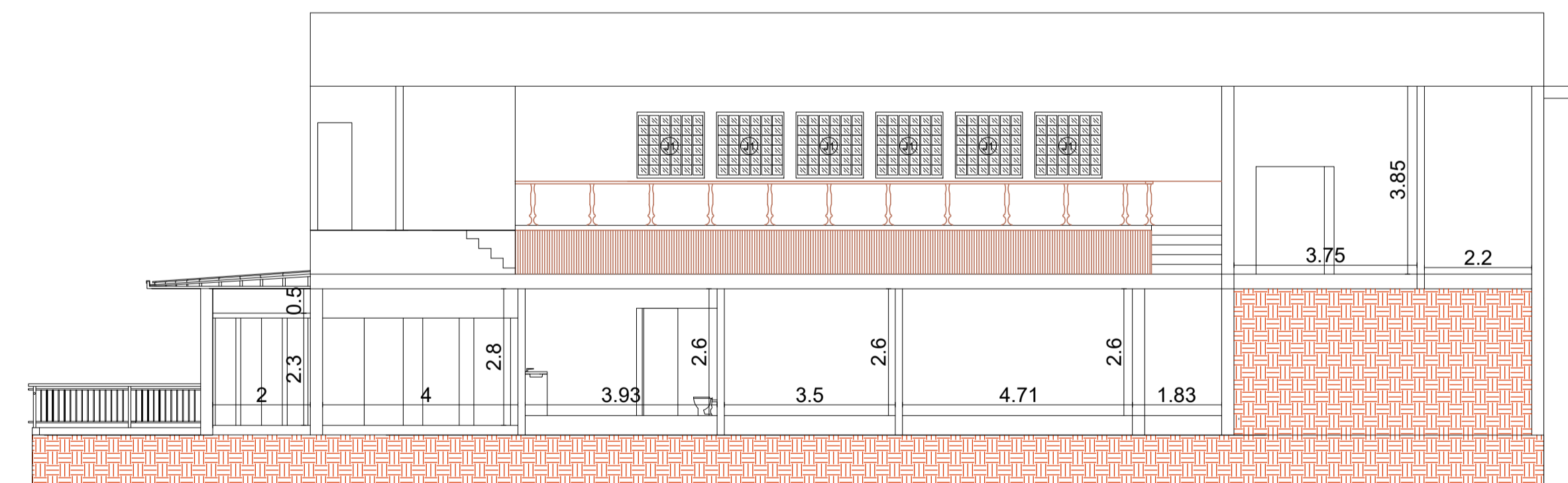

CORTE E-E
ESC - 1:100

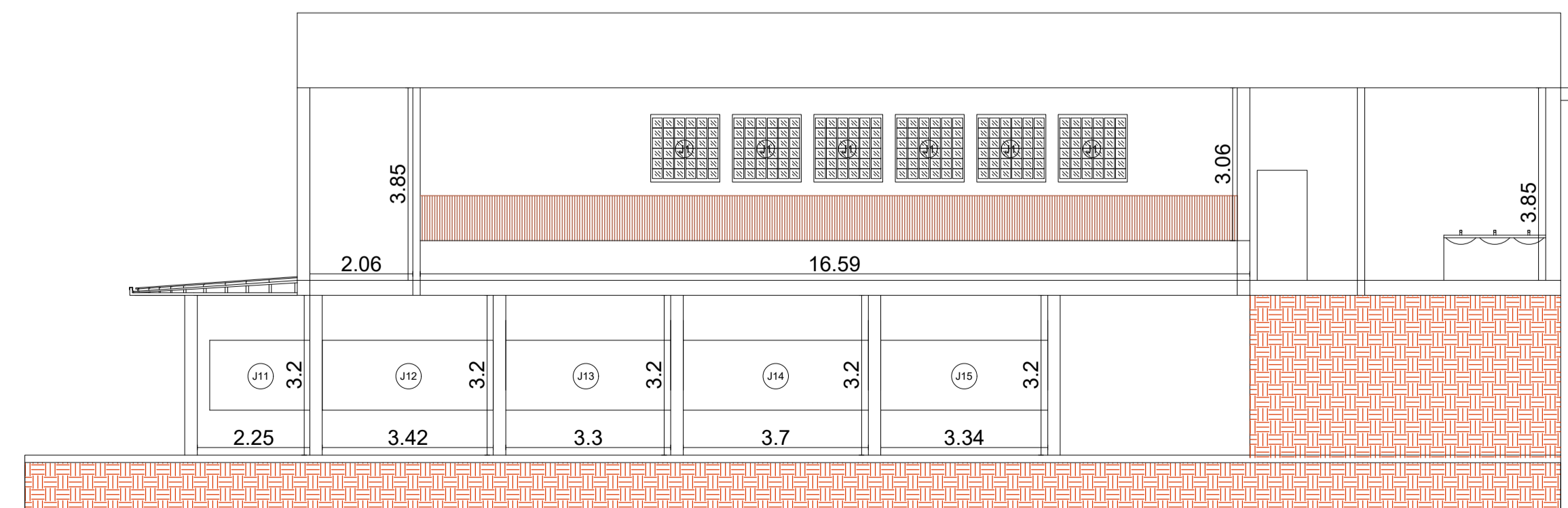

CORTE F-F
ESC - 1:100

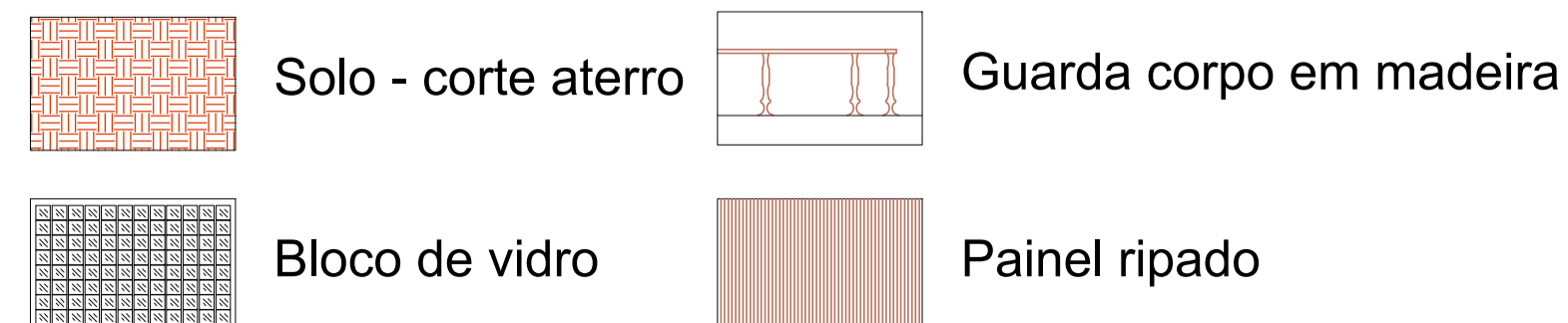

OBS.:

PAVIMENTO INFERIOR:

CÔMODOS SECOS - TERÃO PISO CERÂMICO ANTE-DERRAPANTE .
EXETO O ESTUDIO QUE TERÁ PISO EM CARPETE.
ÁREA EXTERNA - TERÃO PISO CERÂMICO ANTE-DERRAPANTE
CÔMODOS MOLHADOS - TERÃO PISO CERÂMICO ANTE-DERRAPANTE E BARRADO IMPERMEAVEL (AZULEJO) DE ALTURA 1,50m

PAVIMENTO SUPERIOR:

CÔMODOS SECOS - TERÃO PISO DE PORCELANATO MADEIRA.
CÔMODOS MOLHADOS - TERÃO PISO ANTE-DERRAPANTE E BARRADO IMPERMEAVEL (AZULEJO) DE ALTURA 1,50m

TODOS:

VENTILAÇÃO - OS CÔMODOS QUE NÃO POSSUEM VENTILAÇÃO NATURAL, TRABALHARÃO COM VENTILAÇÃO MECÂNICA
FORRO EM GESSO

Título: Projeto Arquitetônico do Clube Recreativo de Jumirim
Folha: 04/07

Objetivo: Cortes
Município: Jumirim

Escala: Indicada

Data: 17/08/2022

Estado: SP

Localização:

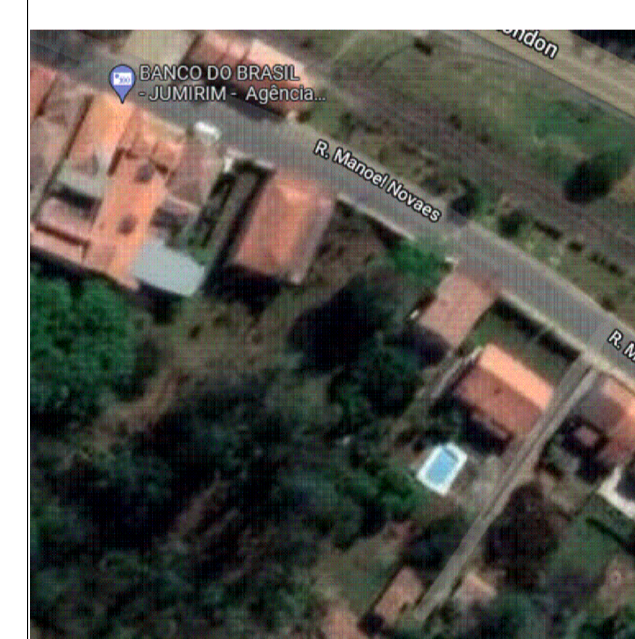

Proprietários:

Prefeitura Municipal de Jumirim

Resp. Técnico e Autor do Projeto:

Ageotech Engenharia Geotecnologia Ltda.
Rua do Comércio, 457, Tietê - SP
Fone: (15) 3282-1541
Contato: ageotech-eng@gmail.com

Engenheiro Civil e Agrimensor Jorge Gebraliet Belliz
CREA 0601331491
ART 28027230220979452

Tabela de Áreas:

Área do terreno:	3.289,07	m²
Área Existente:	674,25	m²
Área á demolir:	72,05	m²
Área á ampliar:	94,68	m²
Área de Cobertura:	495,93	m²
Área piso:	668,23	m²
Área pav. inferior:	350,60	m²
Área pav. térreo:	418,33	m²
Taxa de ocupação:	25,29	%
Área total construída:	768,93	m²